Angebote in Ihrer Region

Cottbus

Beratungsangebote

Caritas-Region Cottbus
Straße der Jugend 23 | 03046 Cottbus
0355 — 38003732 | 0355 — 3800370
region.cottbus@caritas-goerlitz.de

Gerontopsychiatrischer Verbund Cottbus/Spree-Neiße e.V.
Zielona-Gora-Straße 16 | 03048 Cottbus
0355 — 4867137
gpv-cb-spn@web.de

Selbsthilfegruppen und Schulungen

Gerontopsychiatrischer Verbund Cottbus/Spree-Neiße e.V.
Zielona-Gora-Straße 16 | 03048 Cottbus
0355 — 4867137
gpv-cb-spn@web.de

Caritas-Region Cottbus
Straße der Jugend 23 | 03046 Cottbus
0355 — 38003732 | 0355 — 3800370
region.cottbus@caritas-goerlitz.de

Alltagsunterstützende Angebote

Caritas-Region Cottbus
Straße der Jugend 23 | 03046 Cottbus
0355 — 38003732 | 0355 — 3800370
region.cottbus@caritas-goerlitz.de

Sonstige Beratungs- und Unterstützungsangebote

Pflegestützpunkt Cottbus
Am Turm 14 | 03046 Cottbus
0355 — 6122511
cottbus@pflegestuetzpunkte-brandenburg.de

Betreuungsverein Lebenshilfe Brandenburg e.V.
Ringstraße 1 | 03050 Cottbus
0355 — 4304755
cottbus@lebenshilfe-betreuungsverein.de

Betreuungsverein Diakonisches Werk Niederlausitz e.V.
Ostrower Straße 13b | 03046 Cottbus
0355 — 3832470
betreuungsverein@diakonie-niederlausitz.de

Unabhängiger Betreuungsverein Cottbus e.V.
Straße der Jugend 33 | 03050 Cottbus
0355 — 43090640
ubv-cottbus@freenet.de

Landkreis Dahme-Spreewald

Beratungsangebote

Betreuungsgesellschaft für mobile soziale Dienste
des Arbeiter-Samariter-Bundes Königs Wusterhausen
Bettina-von-Arnim-Straße 1c | 15711 Königs Wusterhausen
03375 — 2131321
demenzberatung@asb-mb.de

VS Bürgerhilfe gemeinnützige GmbH
Häuslicher Pflegedienst Friedersdorf
Kastanienallee 6 | 15754 Friedersdorf
03375 — 2151237
beratung-friedersdorf@vs-buergerhilfe.de

VS Bürgerhilfe gemeinnützige GmbH
Berliner Straße 22 | 15711 Königs Wusterhausen
03375 — 2151237
beratung-kw@vs-buergerhilfe.de

Selbsthilfegruppen und Schulungen

Betreuungsgesellschaft für mobile soziale Dienste
des Arbeiter-Samariter-Bundes Königs Wusterhausen
Bettina-von-Arnim-Straße 1c | 15711 Königs Wusterhausen
03375 — 2131321
demenzberatung@asb-mb.de

VS Bürgerhilfe gemeinnützige GmbH
Häuslicher Pflegedienst Friedersdorf
Kastanienallee 6 | 15754 Friedersdorf
03375 — 2151237
beratung-friedersdorf@vs-buergerhilfe.de

VS Bürgerhilfe gemeinnützige GmbH
Berliner Straße 22 | 15711 Königs Wusterhausen
03375 — 2151237
beratung-kw@vs-buergerhilfe.de

Alltagsunterstützende Angebote

Betreuungsgesellschaft für mobile soziale Dienste des Arbeiter-Samariter-Bundes Königs Wusterhausen
Bettina-von-Arnim-Straße 1c | 15711 Königs Wusterhausen
03375 — 2131321
demenzberatung@asb-mb.de

VS Bürgerhilfe gemeinnützige GmbH
Häuslicher Pflegedienst Friedersdorf
Kastanienallee 6 | 15754 Friedersdorf
03375 — 2151237
beratung-friedersdorf@vs-buergerhilfe.de

VS Bürgerhilfe gemeinnützige GmbH
Berliner Straße 22 | 15711 Königs Wusterhausen
03375 — 2151237
beratung-kw@vs-buergerhilfe.de

Freizeitangebote für Menschen mit Demenz und ihre Angehörigen

Betreuungsgesellschaft für mobile soziale Dienste des Arbeiter-Samariter-Bundes Königs Wusterhausen
Bettina-von-Arnim-Straße 1c | 15711 Königs Wusterhausen
03375 — 2131321
demenzberatung@asb-mb.de

Sonstige Beratungs- und Unterstützungsangebote

Pflegestützpunkt Lübben
Gerichtstraße 8 | 15907 Lübben/Spreewald
03546 — 1751111
luebben@pflegestuetzpunkte-brandenburg.de

Pflegestützpunkt Königs Wusterhausen
Brückenstraße 41 | 15711 Königs Wusterhausen
03546 — 1751111
koenigs-wusterhausen@pflegestuetzpunkte-brandenburg.de

Pflegestützpunkt Luckau
Jahnstraße 8 | 15926 Luckau
03546 — 1751111
luebben@pflegestuetzpunkte-brandenburg.de

Betreuungsverein Arbeiter-Samariter-Bund
OV Luckau/Dahme e.V.
Bahnhofstraße 2 | 15926 Luckau
03544 — 5556960
btv-luckau2@asb-dalu.de

Betreuungsverein Lebenshilfe Brandenburg e.V.
Potsdamer Straße 52 | 15711 Königs Wusterhausen
03375 — 294620
kw@lebenshilfe-betreuungsverein.de

Betreuungsverein Lebenshilfe Brandenburg e.V.
Am Markt 1 | 15907 Lübben
03546 — 2252906
luebben@lebenshilfe-betreuungsverein.de

Landkreis Oberspreewald-Lausitz

Beratungsangebote

AWO Regionalverband Brandenburg Süd e.V.
Alexander-von-Humboldt-Straße 1 | 03222 Lübbenau
01523 — 6910824
demenz.luebbenau@awo-bb-sued.de

„Neue Wege“ e.V.
Hörlitzer-Straße 34 | 01968 Senftenberg
03573 — 658136
vereinneuewege@t-online.de

AWO Regionalverband Brandenburg Süd e.V.
Cottbusser Straße 38 | 03205 Calau
01525 — 4503482 | 03541 — 8716822
andrea.richter@awo-bb-sued.de

AWO Regionalverband Brandenburg Süd e.V.
Mühlendamm | 03229 Altdöbern
01525 — 4503482 | 035434 — 668989
andrea.richter@awo-bb-sued.de

DRK Lausitz e.V.
Weinbergstraße 3 | 01979 Lauchhammer
03574 — 12851
sozialstation.lauchhammer@drk-lausitz.de

DRK Kreisverband Calau e.V.
Rudolf-Breitscheid-Straße 23 | 03222 Lübbenau
03542 — 83200 | 03542 — 83201
info@pflegedienst-spreewald.de

ASB OV Spreewald e.V.
Straße des Friedens 01 | 03226 Vetschau
0151 — 11359161
u.richter@asb-spreewald.de

Selbsthilfegruppen und Schulungen

AWO Regionalverband Brandenburg Süd e.V.
Cottbusser Straße 38 | 03205 Calau
01525 — 4503482 | 03541 — 8716822
andrea.richter@awo-bb-sued.de

AWO Regionalverband Brandenburg Süd e.V.
Mühlendamm | 03229 Altdöbern
01525 — 4503482 | 035434 — 668989
andrea.richter@awo-bb-sued.de

AWO Regionalverband Brandenburg Süd e.V.
Alexander-von-Humboldt-Straße 1 | 03222 Lübbenau
01523 — 6910824
demenz.luebbenau@awo-bb-sued.de

DRK Lausitz e.V.
Weinbergstraße 3 | 01979 Lauchhammer
03574 — 12851
sozialstation.lauchhammer@drk-lausitz.de

ASB OV Spreewald e.V.
Straße des Friedens 01 | 03226 Vetschau
0151 — 11359161
u.richter@asb-spreewald.de

Alltagsunterstützende Angebote

AWO Regionalverband Brandenburg Süd e.V.
Cottbusser Straße 38 | 03205 Calau
01525 — 4503482 | 03541 — 8716822
andrea.richter@awo-bb-sued.de

AWO Regionalverband Brandenburg Süd e.V.
Mühlendamm | 03229 Altdöbern
01525 — 4503482 | 035434 — 668989
andrea.richter@awo-bb-sued.de

AWO Regionalverband Brandenburg Süd e.V.
Alexander-von-Humboldt-Straße 1 | 03222 Lübbenau
01523 — 6910824
demenz.luebbenau@awo-bb-sued.de

DRK Kreisverband Calau e.V.
Rudolf-Breitscheid-Straße 23 | 03222 Lübbenau
03542 — 83200 | 03542 — 83201
info@pflegedienst-spreewald.de

„Neue Wege“ e.V.
Hörlitzer-Straße34 | 01968 Senftenberg
03573 — 658136
vereinneuewege@t-online.de
sozialstation.ruhland@drk-lausitz.de

Freizeitangebote für Menschen mit Demenz und ihre Angehörigen

AWO Regionalverband Brandenburg Süd e.V.
Cottbusser Straße 38 | 03205 Calau
01525 — 4503482 | 03541 — 8716822
andrea.richter@awo-bb-sued.de

AWO Regionalverband Brandenburg Süd e.V.
Mühlendamm | 03229 Altdöbern
01525 — 4503482 | 035434 — 668989
andrea.richter@awo-bb-sued.de

ASB OV Spreewald e.V.
Straße des Friedens 01 | 03226 Vetschau
0151 — 11359161
u.richter@asb-spreewald.de

„Neue Wege“ e.V.
Hörlitzer-Straße34 | 01968 Senftenberg
03573 — 658136
vereinneuewege@t-online.de
sozialstation.ruhland@drk-lausitz.de

Sonstige Beratungs- und Unterstützungsangebote

Pflegestützpunkt Senftenberg
Ernst-Thälmann-Straße 129 | 01968 Senftenberg
03573 — 3693863
senftenberg@pflegestuetzpunkte-brandenburg.de

Pflegestützpunkt Lauchhammer
Alte Gartenstraße 24 | 01979 Lauchhammer-Mitte
03573 — 3693863
senftenberg@pflegestuetzpunkte-brandenburg.de

Pflegestützpunkt Lübbenau
Straße der Jugend 34 | 03226 Lübbenau
03573 — 3693863
senftenberg@pflegestuetzpunkte-brandenburg.de

Betreuungsverein Lebenshilfe Brandenburg e.V.
Fischreiherstraße 5 | 01968 Senftenberg
03573 — 7990010
senftenberg@lebenshilfe-betreuungsverein.de

Landkreis Oder-Spree

Beratungsangebote

Gemeinde Schöneiche bei Berlin / Gemeinde Woltersdorf
Rudolf-Breitscheid-Straße 23 | 15569 Woltersdorf
01520 — 8991525 | 03362 — 586937
preuss@gemeinde-woltersdorf.de

Seniorenbüro Schöneiche
Dorfaue 5 | 15566 Schöneiche bei Berlin
01520 — 8991525
seniorenbuero@schoeneiche.de

FT Service GmbH
Waldstraße 6 | 15898 Neißemünde
033657 — 369475 | 0179 — 6146958
ft-service-gmbh@gmx.de

DRK Märkisch-Oder-Havel-Spree e.V. Selbsthilfe-Zentrale
Kastanienhof 3 | 15890 Eisenhüttenstadt
03364 — 734266 | 03366 — 2308
shz@drk-mohs.de

DRK Märkisch-Oder-Havel-Spree e.V. Selbsthilfe-Zentrale
Berliner Straße 16 | 15848 Beeskow
03364 — 734266 | 03366 — 2308
shz@drk-mohs.de

Selbsthilfegruppen und Schulungen

Gemeinde Schöneiche bei Berlin / Gemeinde Woltersdorf
Rudolf-Breitscheid-Straße 23 | 15569 Woltersdorf
01520 — 8991525 | 03362 — 586937
preuss@gemeinde-woltersdorf.de

Seniorenbüro Schöneiche
Dorfaue 5 | 15566 Schöneiche bei Berlin
01520 — 8991525
seniorenbuero@schoeneiche.de

FT Service GmbH
Waldstraße 6 | 15898 Neißemünde
033657 — 369475 | 0179 — 6146958
ft-service-gmbh@gmx.de

DRK Märkisch-Oder-Havel-Spree e.V. Selbsthilfe-Zentrale
Kastanienhof 3 | 15890 Eisenhüttenstadt
03364 — 734266 | 03366 — 2308
shz@drk-mohs.de

DRK Märkisch-Oder-Havel-Spree e.V. Selbsthilfe-Zentrale
Berliner Straße 16 | 15848 Beeskow
03364 — 734266 | 03366 — 2308
shz@drk-mohs.de

Alltagsunterstützende Angebote

FT Service GmbH
Waldstraße 6 | 15898 Neißemünde
033657 — 369475 | 0179 — 6146958
ft-service-gmbh@gmx.de

DRK Märkisch-Oder-Havel-Spree e.V. Selbsthilfe-Zentrale
Berliner Straße 16 | 15848 Beeskow
03364 — 734266 | 03366 — 2308
shz@drk-mohs.de

Sonstige Beratungs- und Unterstützungsangebote

Pflegestützpunkt Eisenhüttenstadt
Friedrich-Engels-Straße 12 | 15890 Eisenhüttenstadt
03364 — 283929
eisenhuettenstadt@pflegestuetzpunkte-brandenburg.de

Pflegestützpunkt Erkner
Ladestraße 1 | 15537 Erkner
03362 — 2999 4456
erkner@pflegestuetzpunkte-brandenburg.de

Pflegestützpunkt Fürstenwalde
Eisenbahnstraße 140 | 15517 Fürstenwalde
03361 — 3773233
fuerstenwalde@pflegestuetzpunkte-brandenburg.de

Betreuungsverein der Arbeiterwohlfahrt Eisenhüttenstadt e.V.
Karl-Marx-Straße 35c | 15890 Eisenhüttenstadt
03364 — 284178
schefuss@awobtv.de

Betreuungsverein Lebenshilfe Brandenburg e.V.
Fürstenwalder Straße 3 | 15848 Beeskow
03366 — 21963
beeskow@lebenshilfe-betreuungsverein.de

Betreuungsverein DRK
Kreisverband Märkisch-Oder-Havel-Spree e.V.
Dr.-Wilhelm-Külz-Straße 37-38 | 15517 Fürstenwalde
03361 — 59670
markus.reinecke@drk-mohs.de

Landkreis Spree-Neiße

Beratungsangebote

Volkssolidarität LV Brandenburg e. V.,
Verbandsbereich Lausitz
Georgenstraße 37 | 03130 Spremberg
03563 — 6090317 | 01525 — 4647457
sozialarbeiter-spremberg@volkssolidaritaet.de

Gerontopsychiatrischer Verbund Cottbus/Spree-Neiße e.V.
Zielona-Gora-Straße 16 | 03048 Cottbus
0355 — 4867137
gpv-cb-spn@web.de

FT Service GmbH
Waldstraße 6 | 15898 Neißemünde
033657 — 369475 | 0179 — 6146958
ft-service-gmbh@gmx.de

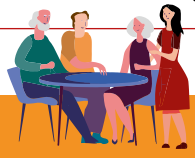

Selbsthilfegruppen und Schulungen

FT Service GmbH
Waldstraße 6 | 15898 Neißemünde
033657 — 369475 | 0179 — 6146958
ft-service-gmbh@gmx.de

Alltagsunterstützende Angebote

Volkssolidarität LV Brandenburg e. V., Verbandsbereich Lausitz
Georgenstraße 37 | 03130 Spremberg
03563 — 6090317 | 01525 — 4647457
sozialarbeiter-spremberg@volkssolidaritaet.de

FT Service GmbH
Waldstraße 6 | 15898 Neißemünde
033657 — 369475 | 0179 — 6146958
ft-service-gmbh@gmx.de

Seniorenbetreuung Gemeinsam im Leben
Artur-Becker-Straße4 | 03185 Peitz
01522 — 1978815
katjaratzel@yahoo.de

Sonstige Beratungs- und Unterstützungsangebote

Pflegestützpunkt Forst (Lausitz)
Heinrich-Heine-Straße 1 | 03149 Forst
03562 — 98615098
forst@pflegestuetzpunkte-brandenburg.de

Pflegestützpunkt Spremberg
Dresdener Straße 12 | 03130 Spremberg
03562 — 98615098
forst@pflegestuetzpunkte-brandenburg.de

Betreuungsverein Lebenshilfe Brandenburg e.V.
Cottbuser Straße 5 | 03149 Forst
03562 — 2307
forst@lebenshilfe-betreuungsverein.de

Betreuungsverein Lebenshilfe Brandenburg e.V.
Dresdener Straße 22 | 03130 Spremberg
03563 — 600791
spremberg@lebenshilfe-betreuungsverein.de

Betreuungsverein Lebenshilfe Brandenburg e.V.
Mittelstraße 17 | 03172 Guben
03561 — 6829050
guben@lebenshilfe-betreuungsverein.de

Betreuungsverein Lebenshilfe Brandenburg e.V.
Ringstraße 1 | 03050 Cottbus
0355 — 4304755
cottbus@lebenshilfe

Diagnostik

Barnim | Eberswalde

GLG Martin Gropius Krankenhaus GmbH
Psychiatrische Institutsambulanz für Erwachsene
Oderberger Str. 8 | 16225 Eberswalde
03334 — 53367
pia@mgkh.de

Dahme-Spreewald | Teltow-Fläming

Asklepios Fachklinikum Teupitz
Gedächtnissprechstunde der PIA Teupitz
Buchholzer Straße 21 | 15755 Teupitz
033766 — 66179
teupitz@asklepios.com

Havelland | Falkensee

Havelland Kliniken GmbH
Institutsambulanz
Dallgower Str. 9 | 14612 Falkensee
03322 — 274550
Falkensee.PIA@havelland-kliniken.de

Havelland | Nauen

Havelland Kliniken GmbH
Institutsambulanz
Ketziner Straße 24 | 14641 Nauen
03321 — 421213
Nauen.PIA@havelland-kliniken.de

Havelland | Nauen

Havelland Kliniken GmbH
Ketziner Straße 24 | 14641 Nauen
03321 — 421940
Z-Sekretariat-konservativ-NAU@havelland-kliniken.de

Märkisch-Oderland | Rüdersdorf bei Berlin

Immanuel Klinik Rüdersdorf
Psychiatrische Institutsambulanz / Gedächtnissprechstunde
Seebad 82/83 | 15562 Rüdersdorf bei Berlin
033638 — 83561
pia-ruedersdorf@immanuel.de

Potsdam

Ernst von Bergmann Klinikum
Gedächtnissprechstunde
Charlottenstr. 72 | 14467 Potsdam
0331 — 24137586
pia2@klinikumevb.de

Potsdam-Mittelmark | Teltow-Fläming

Johanniter-Krankenhaus Treuenbrietzen
Psychiatrische Institutsambulanzen in Treuenbrietzen, Bad Belzig und Jüterbog
Johanniter Straße 1 | 14929 Treuenbrietzen
0337 — 4882258
psychiatrie@trb.johanniter-kliniken.de

Potsdam-Mittelmark | Treuenbrietzen

Johanniter-Krankenhaus Treuenbrietzen
Johanniter Straße 1 | 14929 Treuenbrietzen
0337 — 4882258
psychiatrie@trb.johanniter-kliniken.de

Oberhavel | Hennigsdorf, Oranienburg, Gransee

Oberhavel Kliniken
Abteilung für Psychiatrie, Psychotherapie und Psychosomatik
Marwitzer Str. 91 | 16761 Hennigsdorf
03302 — 5454211
psychiatrie@oberhavel-kliniken.de

Oberspreewald-Lausitz | Senftenberg und Lauchhammer

Sanakliniken Niederlausitz
Zentrum für Psychosoziale Gesundheit (ZfPG)
Krankenhausstraße 10 | 01968 Senftenberg
0357375 — 3090 oder 0357375 — 3091
pia-sfb@klinikum-niederlausitz.de

Ostprignitz-Ruppin | Neuruppin

Univeritätsklinikum Ruppin-Brandenburg
Psychiatrische Institutsambulanz für Erwachsene
Fehrbelliner Str. 38 | 16816 Neuruppin
03391 — 392310
pia@ukrb.de

Berlin

Charité Universitätsmedizin Berlin,
Campus Benjamin Franklin
Klinik für Neurologie, MVZ Neurologie
Hindenburgdamm 30 | 12203 Berlin
030 — 450550606
demenz-ambulanz@charite.de
mvz-neurologie@charite.de
ftd@charite.de (speziell für FTD)

Die Adressen in dieser Broschüre erheben keinen Anspruch auf Vollständigkeit und beruhen auf den Rückmeldungen der Anbieter. Da z. B. immer wieder neue Alltagsunterstützende Angebote zugelassen werden, informieren Sie sich bitte zusätzlich auf:

www.aok.de/pk/cl/uni/pflege/pflegenavigator/unterstuetzungsangebote/